

*ciudades formales y de todas las instancias*  
*ciudades que sean absolutamente*  
*indispensables para el buen con*  
*seguridad y seguridad, el modern*  
*servicio de transporte y finalmente*  
*entre los puntos más importantes de la*  
*línea 22 viajes y otras tantas ton*  
*ancias; debe por tanto*  
*plazas*  
*para*  
*al*  
*via*  
*de esta*  
*y en lo*  
*re*  
*etc*  
*il que*  
*na de tener la línea es, según*  
*proyecto, de dos carruajes para*

# Vía Estrecha

en la

# Provincia de

# JAÉN

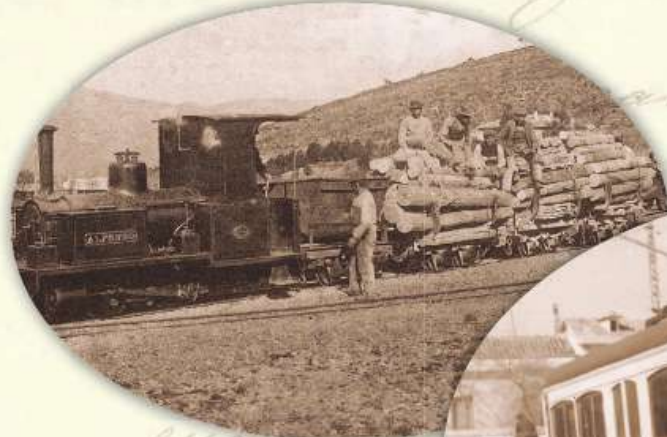

**Manuel Rodríguez Arévalo**

## Índice del libro VÍA ESTRECHA EN LA PROVINCIA DE JAÉN

Prólogo

Introducción

El tren de Linares a La Carolina

Compagnie d'Électricité et de Traction en Espagne

Compagnie de Chemins de fer de La Carolina et Extensions

Compañía de Ferrocarriles de La Carolina y Prolongaciones

Compañía del Ferrocarril de La Carolina y Prolongaciones Sociedad

Anónima

Los puentes

Documentos de interés

Estaciones

Estación de Linares-Arroyo

Apartadero industrial de A.E. Sopwith

Apartadero de Los Salidos

Apartadero de La Meseta

Apartadero de San Roque

Apeadero de Mina Rica

Apeadero de Collado del Lobo

Estación de Guarromán

Apeadero de Aldea de Los Ríos

Apeadero de Carboneros

Apartadero de El Centenillo

Apartadero de El Guindo

Apartadero de Minas de Castilla La Vieja y Jaén

Estación de La Carolina

El tranvía de Linares a las minas

El tranvía de Linares a Baeza empalme

Compagnie d'Electricité et de Traction en Espagne

Tranvías de Linares, S.A.

Explotación de Ferrocarriles por el Estado

Cambio de nombre de la estación de Baeza empalme

Ferrocarriles de Vía Estrecha (FEVE)

Las cocheras de los tranvías

## El tranvía de La Loma

Concesión Santuario de La Yedra a Baeza-empalme

Concesión Santuario de La Yedra a Úbeda

Traspaso a Antonio Conejero

Traspaso a Tracción Eléctrica de La Loma

Concesión Santuario de La Yedra a Baeza (ciudad)

Incautación de Explotación de Ferrocarriles por el Estado

Ferrocarriles de Vía Estrecha (FEVE)

Construcción y desarrollo

El parque móvil

Estaciones

Baeza Empalme

Apeadero Tres Olivas

Ramal a Ibros y Baeza

Canena

Rus

La Yedra

Ramal a Torneros y a Baeza.

La Veguilla

Úbeda

El tranvía de Marmolejo

El tractocarril

Vía estrecha en las minas

Proyectos no realizados

Fotografías-homenaje

Bibliografía

Informantes

Agradecimientos